



# Eudora 7

Configurazione dell'account di posta



# Eudora 7

## 1. MODIFICA/CONTROLLO DELL'ACCOUNT DI POSTA:

1. Aprire Eudora
2. Selezionare dal menu Tools → Options

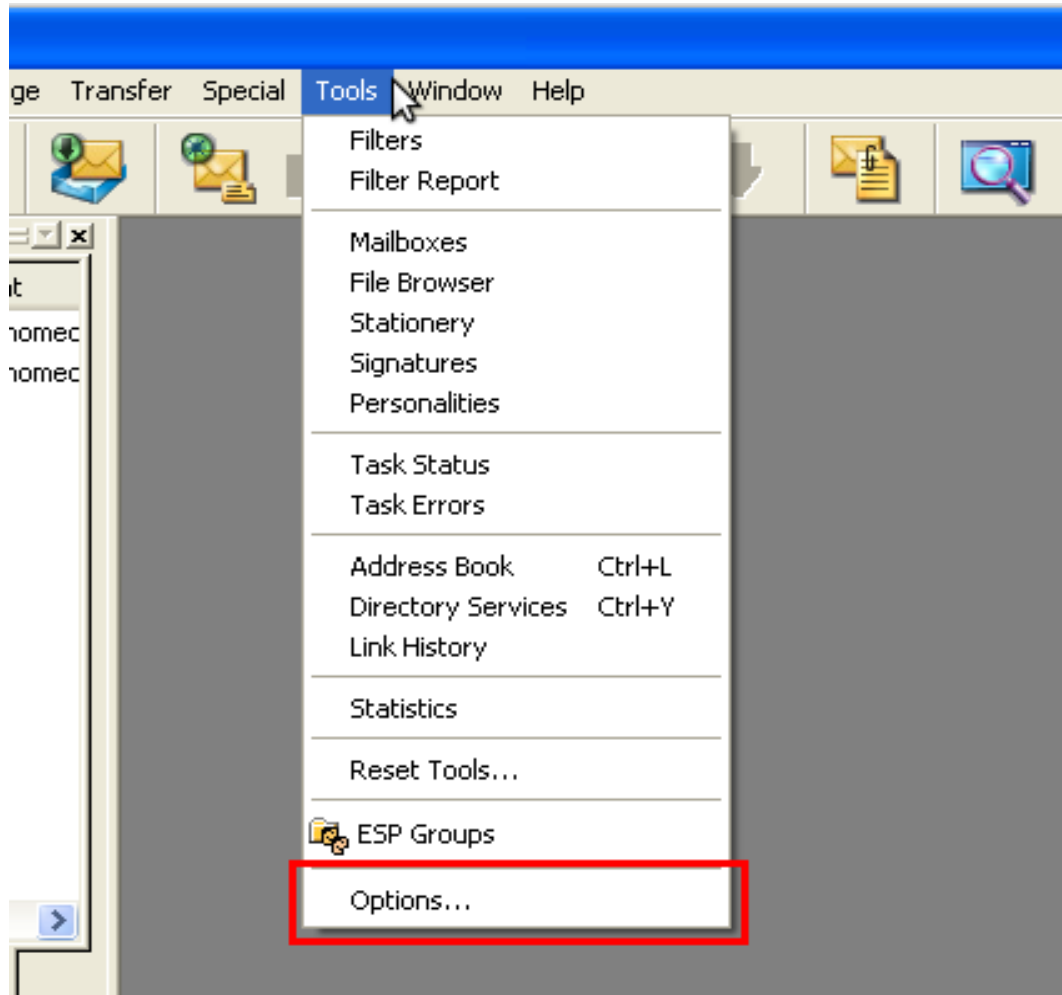

3. Selezionare "Getting Started"
4. Controllare che tutte le informazioni inserite siano simili a quelle seguenti:

Email address : [email@nomedominio.xxx](mailto:email@nomedominio.xxx)

Mail Server ( Incoming ) : [pop.nomedominio.xxx](mailto:pop.nomedominio.xxx)

User Name : [email@nomedominio.xxx](mailto:email@nomedominio.xxx)

SMTP Server ( Outgoing ) : [smtp.nomedominio.xxx](mailto:smtp.nomedominio.xxx)

5. Selezionare la voce "Allow authentication"

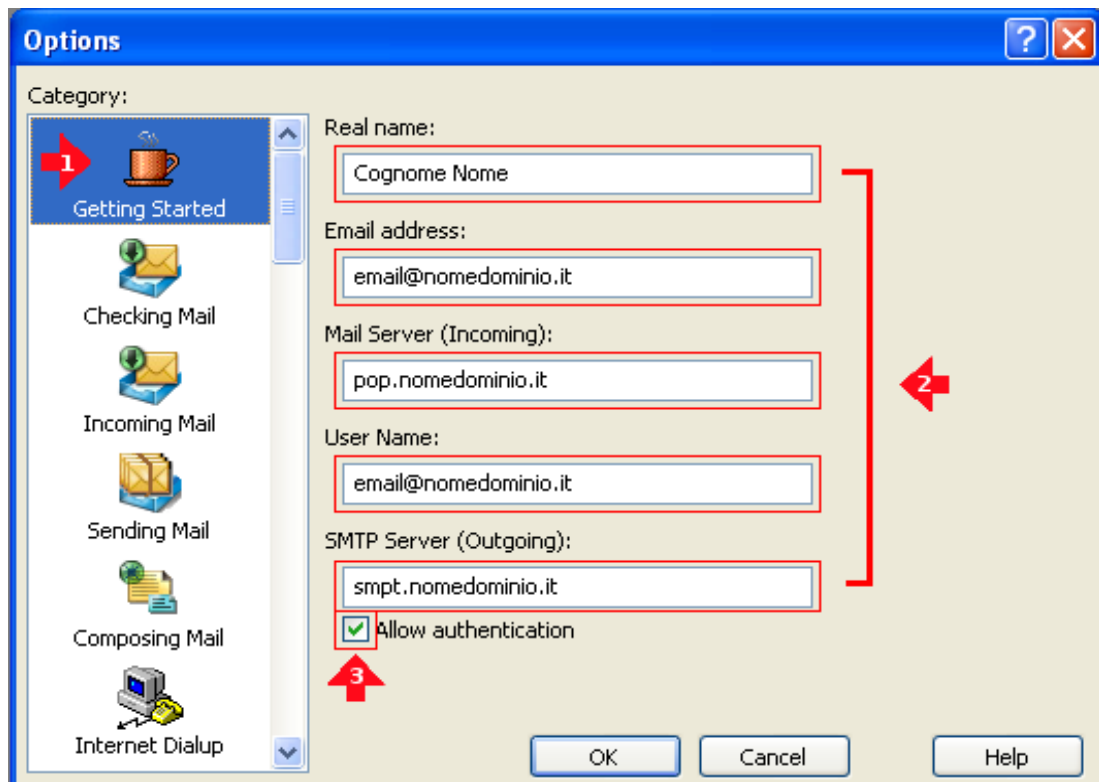

6. Selezionare "Checking mail"

7. Controllare che tutte le informazioni inserite siano simili a quelle seguenti:

Mail Server : [pop.nomedominio.xxx](#)

User Name : [email@nomedominio.xxx](#)

Secure Socket when Receiving : [If Available, STARTTLS](#)

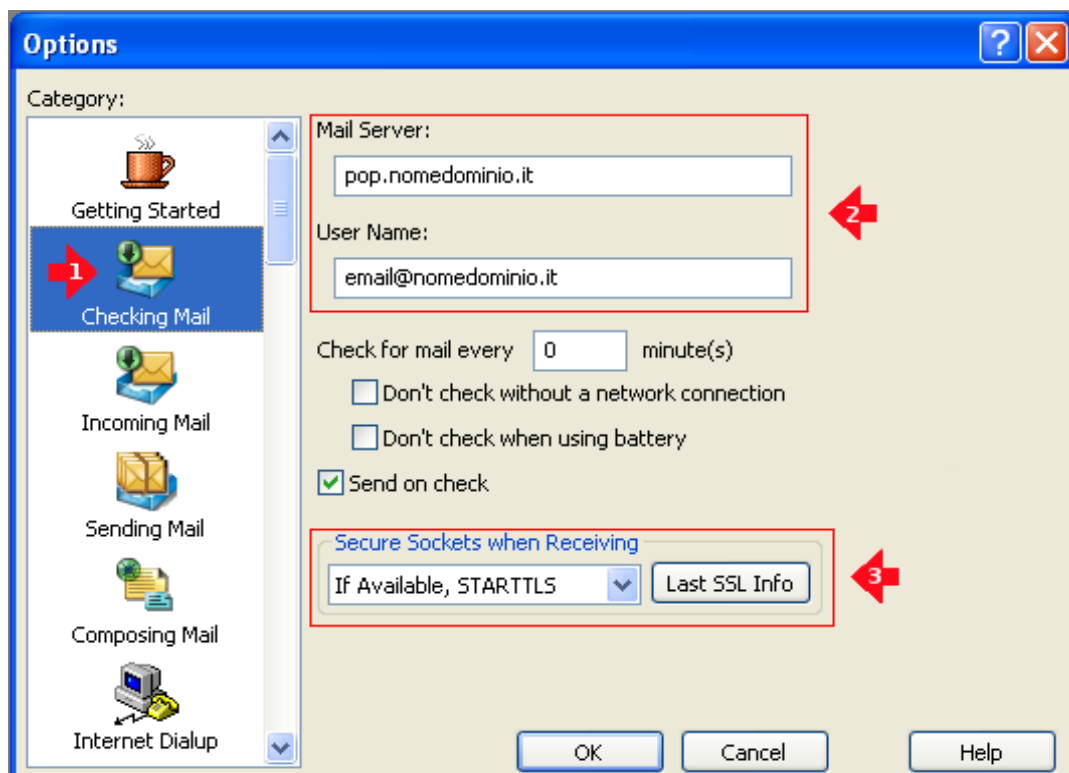

8. Selezionare "Sending mail"
9. Controllare che tutte le informazioni inserite siano simili a quelle seguenti:

Email address: [email@nomedominio.xxx](mailto:email@nomedominio.xxx)

SMTP Server : [smtp.nomedominio.xxx](mailto:smtp.nomedominio.xxx)

Secure Socket when Receiving : [If Available, STARTTLS](#)

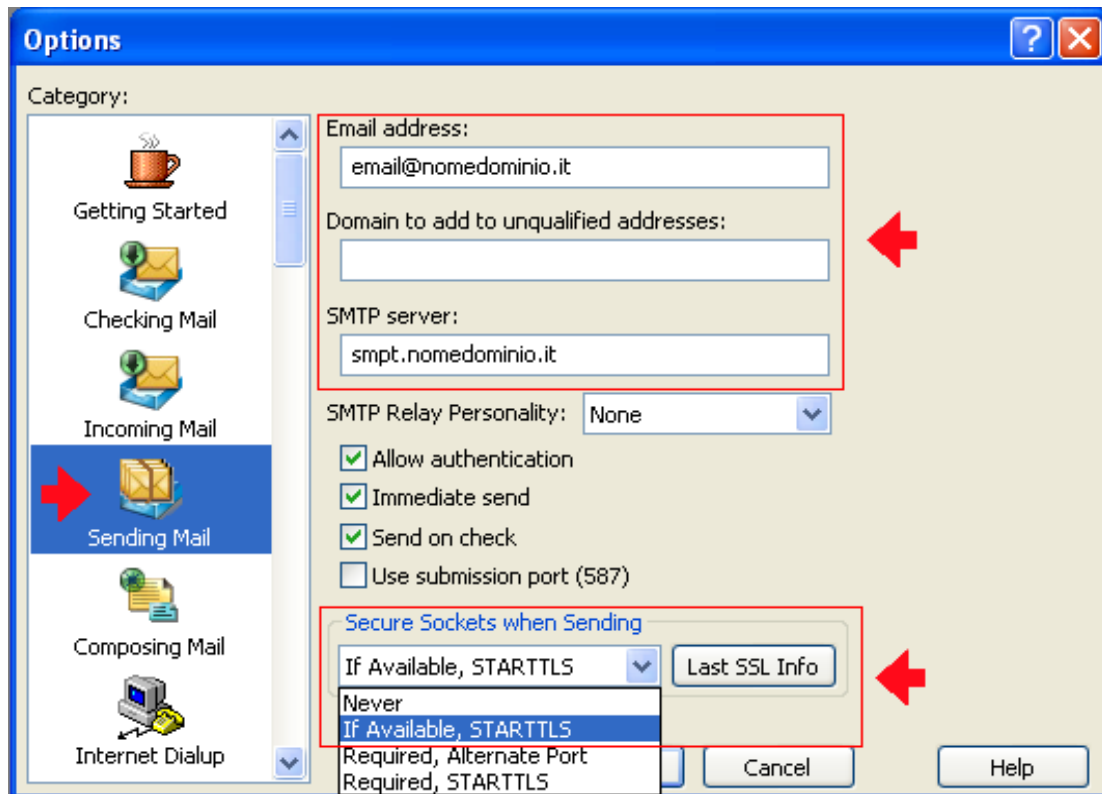

10. Cliccare sul pulsante "OK" e la configurazione sara' terminata!

## 2. CONFIGURAZIONE DI UN NUOVO ACCOUNT DI POSTA (POP):

1. Aprire Eudora
2. Selezionare dal menu Tools → Personalities

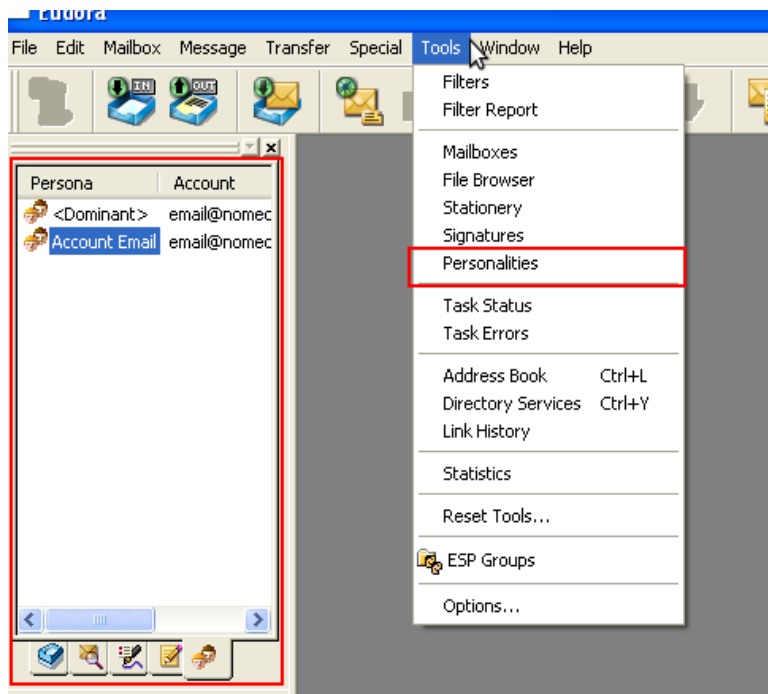

3. Nel riquadro sulla sinistra verranno visualizzati gli account già presenti! Cliccare con il tasto destro del mouse sullo spazio bianco e selezionare la voce "New" dal menu che apparirà

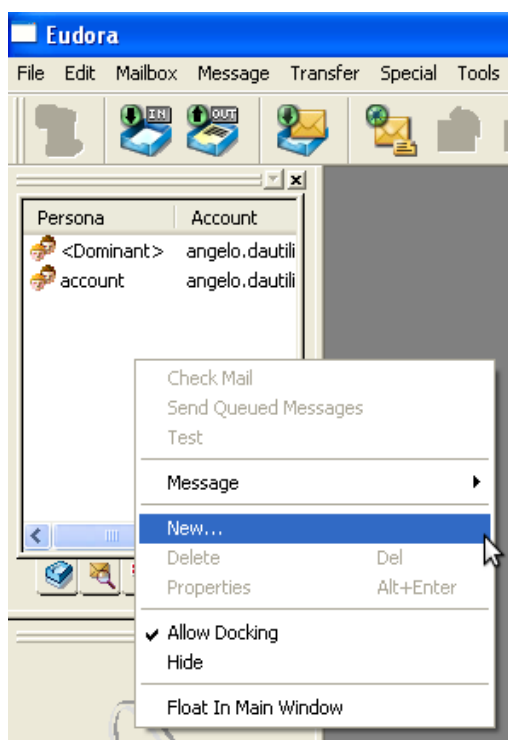

4. Selezionare la voce "Create a brand new email account" e cliccare sul pulsante "Avanti"

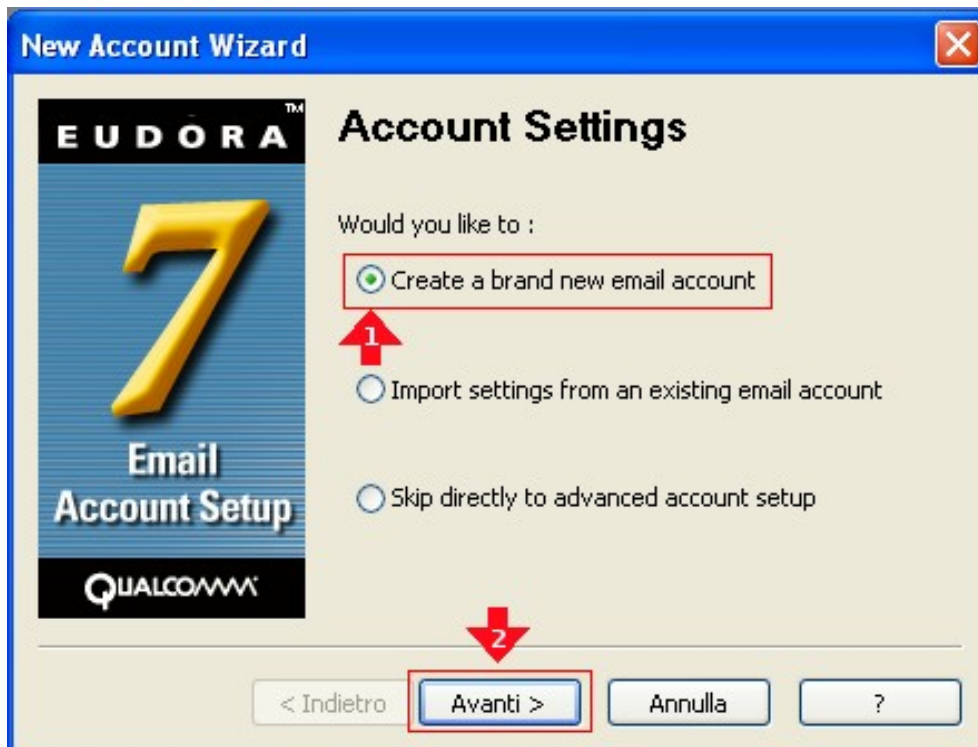

5. Inserire un nome identificativo dell'account di posta che si sta' andando a creare (generalmente puo' essere l'email stessa) e cliccare sul pulsante "Avanti"

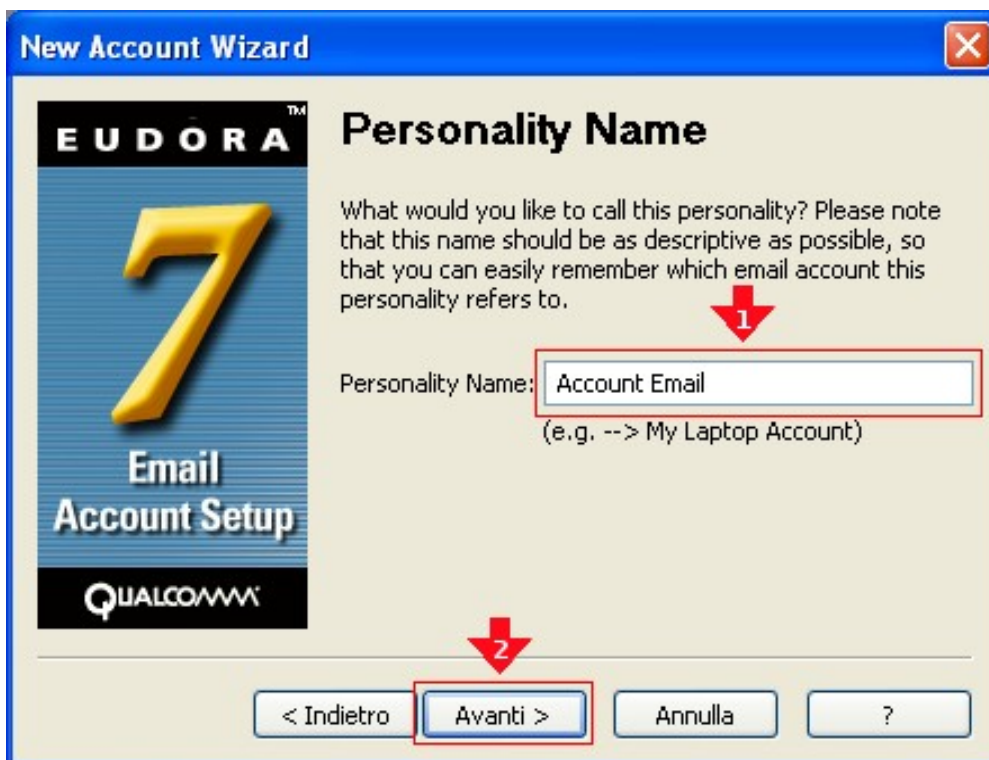

6. Inserire Cognome e Nome che identifichera' il mittente delle email e cliccare sul pulsante "Avanti"

**New Account Wizard**

**EUDORA™**

**7**

**Email Account Setup**

**QUALCOMM**

**Personal Information**

In the edit box below, please enter your name as you would like it to appear in the "From" field of your outgoing message.

Your Name:  (e.g. ---> Chris Jones)

< Indietro **Avanti >** Annulla ?

7. Inserire l'email che si sta' andando a configurare. Es. [email@nomedominio.xxx](mailto:email@nomedominio.xxx)

**New Account Wizard**

**EUDORA™**

**7**

**Email Account Setup**

**QUALCOMM**

**Email Address**

Please enter your email address which has been assigned to you by your Internet Service Provider. This address will be the address other people use to send email to you.

Email Address:  (e.g. ---> cjones@isp.com)

< Indietro **Avanti >** Annulla ?

8. Inserire la username per poter scaricare/inviare la posta. Lo username e' identico all'email. Es.: [email@nomedominio.xxx](mailto:email@nomedominio.xxx)



9. Inserire il server per la ricezione. Le informazioni da inserire sono simili a quelle seguenti:

Incoming Server : [pop.nomedominio.xxx](mailto:pop.nomedominio.xxx)

Tipo di server : POP

10. Cliccare sul pulsante "Avanti"

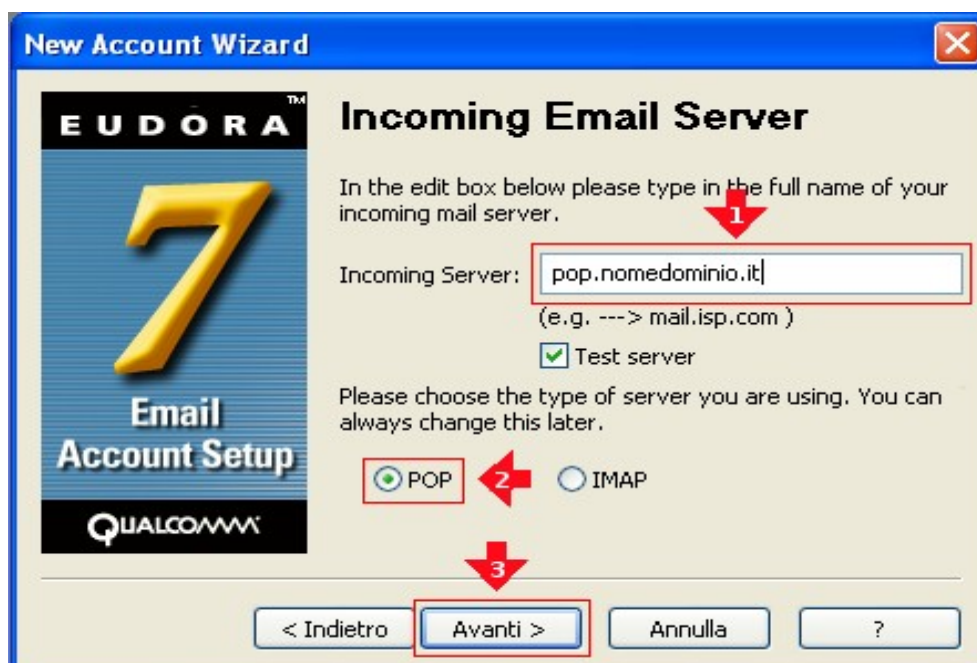



11. Inserire il server di invio. Le informazioni da inserire sono simili a quelle seguenti:

Outgoing Server : [smtp.nomedominio.xxx](mailto:smtp.nomedominio.xxx)

Allow authentication : SI

12. Cliccare sul pulsante “Avanti”

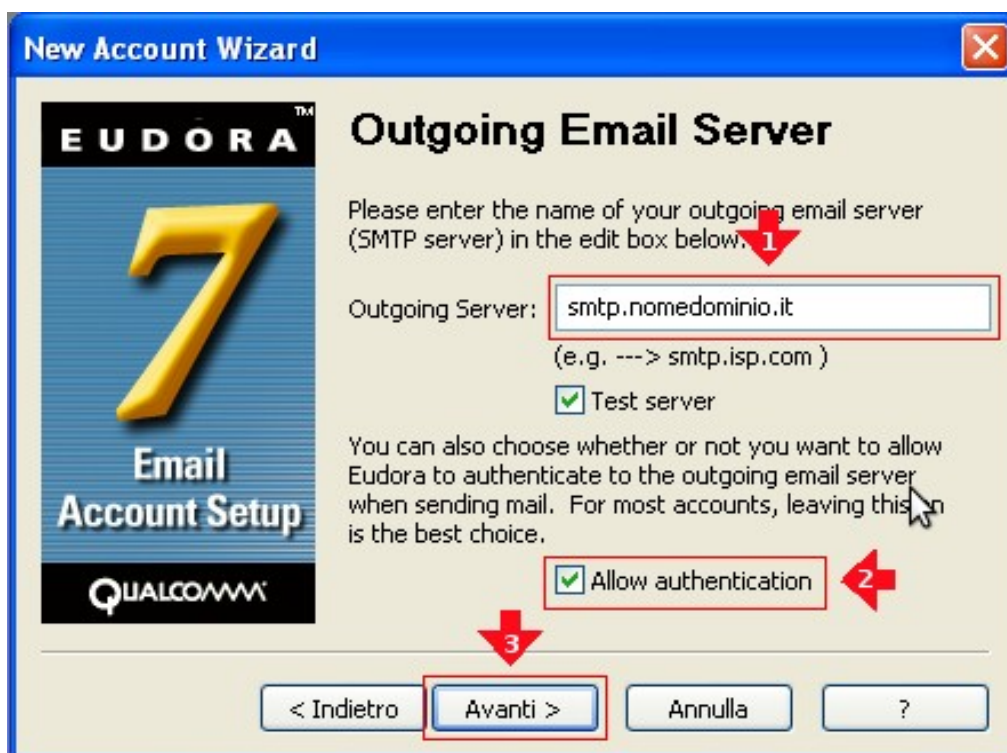

13. Cliccare sul pulsante “Fine” per terminare l'operazione



## 2. CONFIGURAZIONE DI UN NUOVO ACCOUNT DI POSTA (IMAP):

3. Aprire Eudora

4. Selezionare dal menu Tools → Personalities

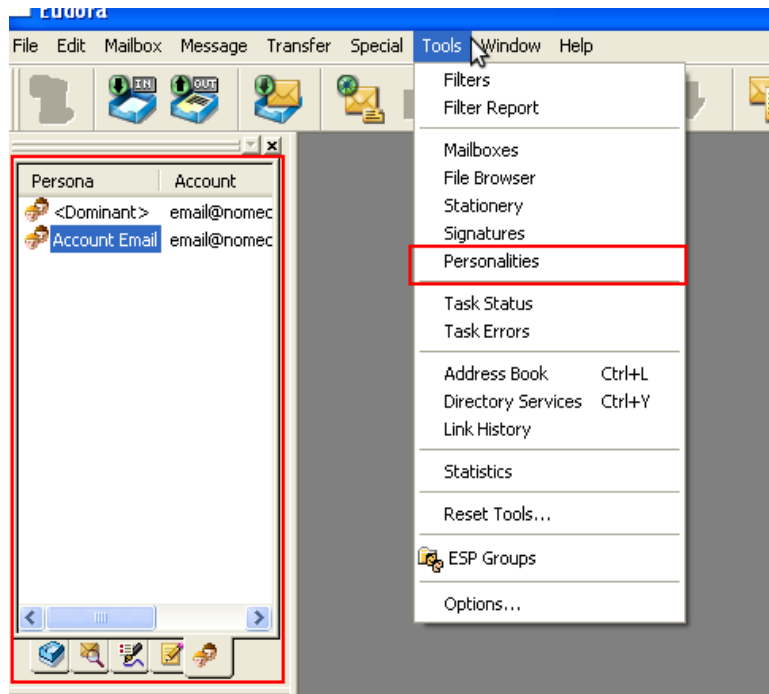

3. Nel riquadro sulla sinistra verranno visualizzati gli account già presenti! Cliccare con il tasto destro del mouse sullo spazio bianco e selezionare la voce "New" dal menu che apparirà

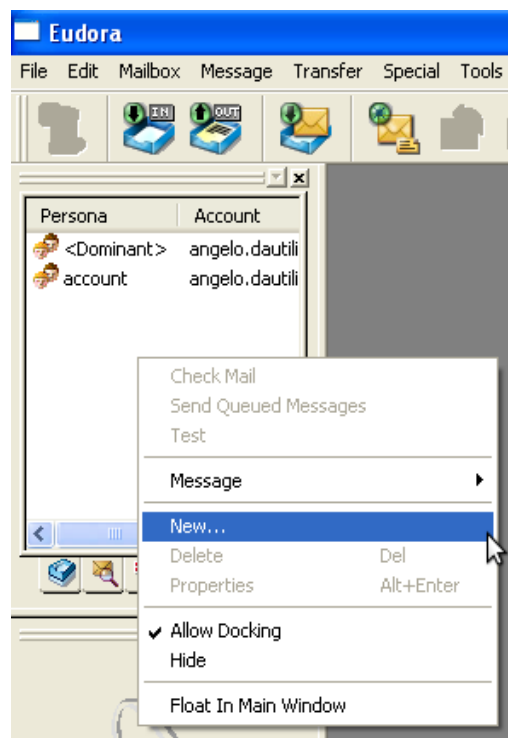

4. Selezionare la voce "Create a brand new email account" e cliccare sul pulsante "Avanti"

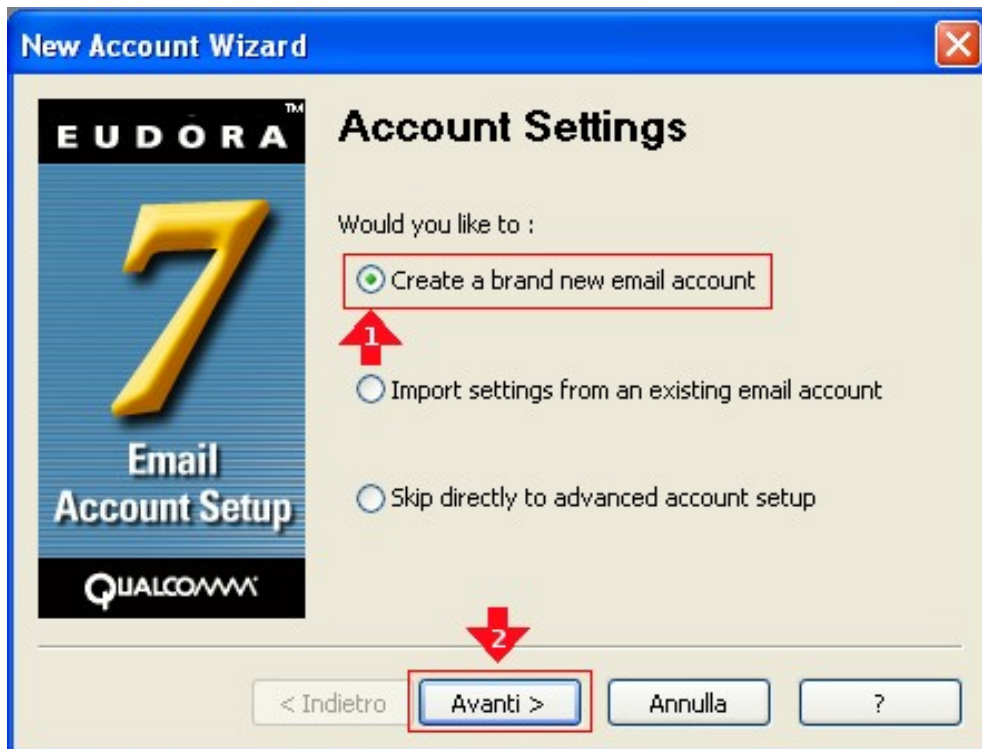

5. Inserire un nome identificativo dell'account di posta che si sta' andando a creare (generalmente puo' essere l'email stessa) e cliccare sul pulsante "Avanti"

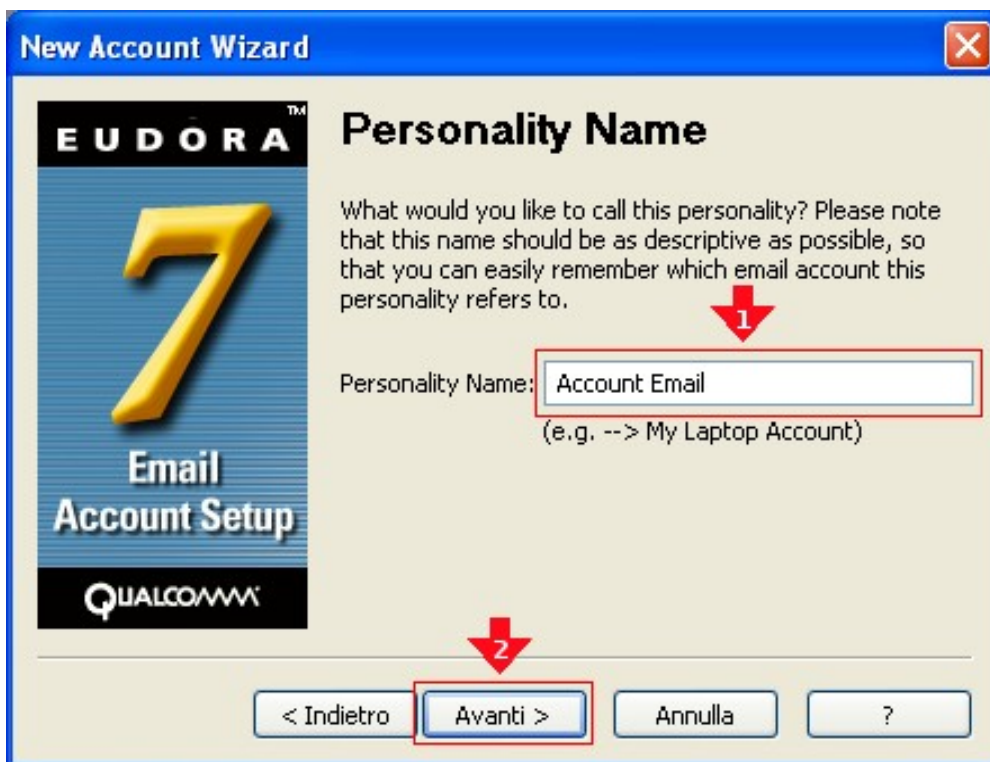

- Inserire Cognome e Nome che identifichera' il mittente delle email e cliccare sul pulsante "Avanti"

**New Account Wizard**

**EUDORA™**

**7**

**Email Account Setup**

**QUALCOMM**

### Personal Information

In the edit box below, please enter your name as you would like it to appear in the "From" field of your outgoing message.

Your Name:

(e.g. ---> Chris Jones)

< Indietro **Avanti >** Annulla ?

- Inserire l'email che si sta' andando a configurare. Es. [email@nomedominio.xxx](mailto:email@nomedominio.xxx)

**New Account Wizard**

**EUDORA™**

**7**

**Email Account Setup**

**QUALCOMM**

### Email Address

Please enter your email address which has been assigned to you by your Internet Service Provider. This address will be the address other people use to send email to you.

Email Address:

(e.g. ---> cjones@isp.com)

< Indietro **Avanti >** Annulla ?

8. Inserire la username per poter scaricare/inviare la posta. Lo username e' identico all'email. Es.: [email@nomedominio.xxx](mailto:email@nomedominio.xxx)



9. Inserire il server per la ricezione. Le informazioni da inserire sono simili a quelle seguenti:

Incoming Server : [imap.nomedominio.xxx](mailto:imap.nomedominio.xxx)

Tipo di server : **IMAP**

10. Cliccare sul pulsante "Avanti"

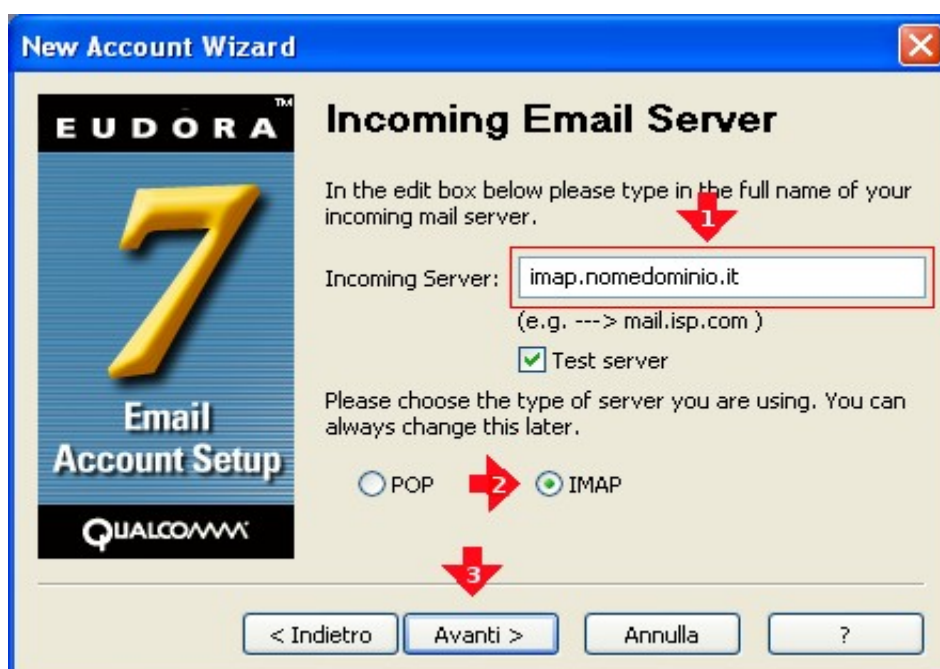



11. Non inserire alcun prefisso e cliccare sul pulsante “Avanti”

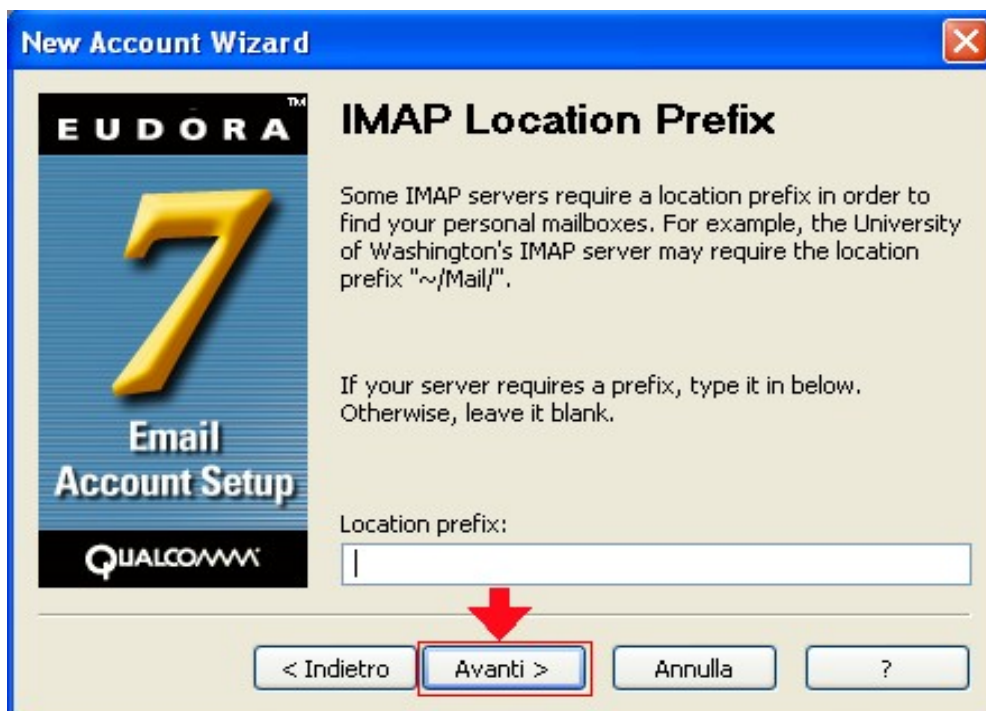

12. Inserire il server di invio. Le informazioni da inserire sono simili a quelle seguenti:

Outgoing Server : [smtp.nomedominio.xxx](mailto:smtp.nomedominio.xxx)  
Allow authentication : SI

13. Cliccare sul pulsante “Avanti”

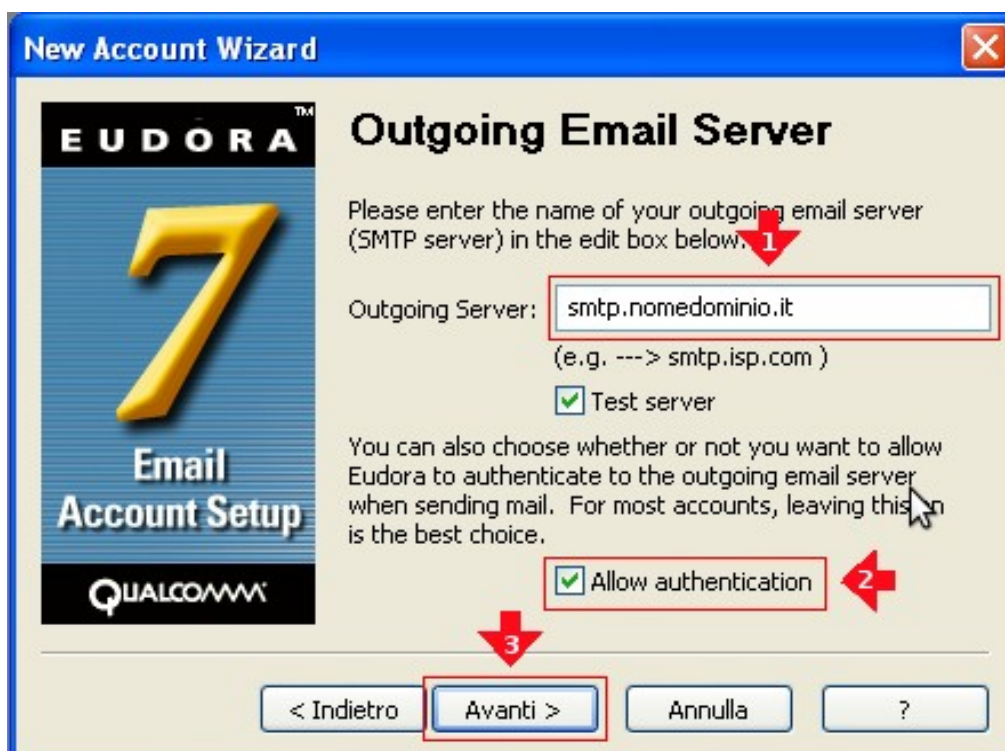

14. Cliccare sul pulsante “Fine” per terminare l'operazione



15. Al primo collegamento verra' richiesta la password di accesso all'account di posta che si consiglia salvare selezionando la voce in basso

